

Rapport de mission de repérage des matériaux et produits contenant de l'amiante avant réalisation de travaux

R. 4412-97 modifié par le décret 2012-639 du 4 mai 2012
Norme NF X 46-020

27 AVENUE DE ST EXUPERY LGT 2

2

77000 MELUN



A \ INFORMATIONS GENERALES

A.1 \ DESIGNATION DU BÂTIMENT

| | | | |
|----------------------|----------------------|----------------|---|
| Nature du bâtiment : | LOGEMENTS COLLECTIFS | Adresse : | 27 AVENUE DE ST EXUPERY LGT 2 77000 MELUN |
| Cat. Du bâtiment : | | Bâtiment : | |
| Etage : | | Porte : | 2 |
| Ref Cadastrale : | NC | Propriété de : | OPH77 10 AVENUE CHARLES PEGUY 77000 MELUN |

A.2 \ DESIGNATION DU DONNEUR D'ORDRE

| | | | |
|-----------|--|----------------------------|--|
| Nom : | OPH77 | Documents remis : | |
| Adresse : | 10 AVENUE CHARLES PEGUY 77000 MELUN | Moyens mis à disposition : | |

A.3 \ EXECUTION DE LA MISSION

| | | | |
|-------------------------|---|---|--|
| RAPPORT N° : | 13LD00002 | Laboratoire d'Analyses : | ITGA |
| Repérage réalisé le : | 26/12/2017 | Adresse laboratoire : | 3 RUE ARMAND HERPIN LACROIX - CS 46537 35065 RENNES CEDEX |
| Accompagnateur : | | Numéro d'accréditation : | 1-5967 |
| Par : | Gaetan BEDEL | Organisme d'assurance professionnelle : | ALLIANZ |
| N° certificat : | CPDI3869 | Adresse assurance : | Direction Opérations Entreprises 5C Esplanade Charles de Gaulle 33081 BORDEAUX CEDEX |
| Date d'obtention : | 22/04/2016 | N° de contrat d'assurance : | 55897385 |
| Organisme certificateur | I.CERT PARC EDONIA - BAT G - RUE DE LA TERRE VICTORIA - 35760 SAINT GREGOIRE | Date de validité : | 31/12/2017 |

B \ CACHET DU DIAGNOSTIQUEUR

FAIT LE 06/01/2018

Cabinet : EXPERT HABITAT & INDUSTRIE INGENIERIE

Nom du responsable : **DEMOULIN Frédéric**

Nom du diagnostiqueur : **Gaetan BEDEL**



Rapport N° : 13LD00002

26/12/2017

Date d'édition : 06/01/2018

2/14

EXPERT HABITAT & INDUSTRIE INGENIERIE - 21 route d'Albert 62450 AVESNES LES BAPAUME

Téléphone : 03.21.73.41.44 - Fax 03 21 73 94 79 - Site : www.expert habitat.com

SAS au capital de 55 000 Euros - Siret n° 479 076 838 00032

C\ SOMMAIRE

Table des matières

| | |
|---|------------------------------------|
| A \ INFORMATIONS GENERALES | 2 |
| A.1 \ DESIGNATION DU BÂTIMENT | 2 |
| A.2 \ DESIGNATION DU DONNEUR D'ORDRE | 2 |
| A.3 \ EXECUTION DE LA MISSION..... | 2 |
| B \ CACHET DU DIAGNOSTIQUEUR | 2 |
| C\ SOMMAIRE | 3 |
| D\ CONCLUSIONS | 4 |
| E \ PROGRAMME DE REPERAGE | 4 |
| F \ CONDITIONS DE REALISATION DU REPERAGE | 6 |
| G \ RAPPORTS PRECEDENTS..... | Erreur ! Signet non défini. |
| H \ RESULTATS DETAILLES DU REPERAGE | 6 |
| ANNEXE 1 – PHOTOS DES ELEMENTS AMIANTES ET/OU NON AMIANTES..... | 9 |
| ANNEXE 2 – CROQUIS DE LOCALISATION DE PRELEVEMENTS..... | Erreur ! Signet non défini. |
| ANNEXE 3 – PROCES VERBAUX D'ANALYSES..... | 11 |
| ANNEXE 4 – RECOMMANDATIONS GÉNÉRALES DE SÉCURITÉ..... | Erreur ! Signet non défini. |
| 1. Informations générales | Erreur ! Signet non défini. |
| a) Dangereusité de l'amiante | Erreur ! Signet non défini. |
| b) Présence d'amiante dans des matériaux et produits en bon état de conservation..... | Erreur ! Signet non défini. |
| 2. Intervention de professionnels soumis aux dispositions du code du travail..... | Erreur ! Signet non défini. |
| 3. Recommandations générales de sécurité..... | Erreur ! Signet non défini. |
| 4. Gestion des déchets contenant de l'amiante | Erreur ! Signet non défini. |
| a. Conditionnement des déchets..... | Erreur ! Signet non défini. |
| b. Apport en déchèterie..... | Erreur ! Signet non défini. |
| c. Filières d'élimination des déchets..... | Erreur ! Signet non défini. |
| d. Information sur les déchèteries et les installations d'élimination des déchets d'amiante | Erreur ! Signet non défini. |
| e. Traçabilité..... | Erreur ! Signet non défini. |
| ATTESTATION(S)..... | Erreur ! Signet non défini. |
| CERTIFICAT DE QUALIFICATION | 13 |

D \ CONCLUSIONS

Dans le cadre de la mission décrite en tête de rapport, il n'a pas été repéré de matériaux et produits susceptibles de contenir de l'amiante

| PIECE | ETAGE | ELEMENTS | DESCRIPTIF LABORATOIRE | REPERAGE | Echantillon | METHODE | ETAT | RESULTAT |
|-------|-------|----------|------------------------|----------|-------------|---------|------|----------|
| NEANT | | | | | | | | |

ZSO : Zone de Similitude d'Ouvrage

Liste des locaux non visités concernés par les travaux et justification

| PIECE | ETAGE | STATUT DE VISITE |
|-------|-------|------------------|
| NEANT | | |

Liste des éléments non inspectés et justification

| PIECE | ETAGE | ELEMENTS | REPERAGE | RESULTAT |
|-------|-------|----------|----------|----------|
| NEANT | | | | |

E \ PROGRAMME DE REPERAGE

| PIECES CONCERNEES | PERIMETRE DU REPERAGE | REPERAGE | TRAVAUX | ELEMENTS | Echantillonnage | REMARQUES PARTICULIERES |
|-------------------|-----------------------|----------|----------|----------|-----------------|-------------------------|
| | LOGEMENTS COLLECTIFS | | Selon BT | | | |

| OFFICE PUBLIC DE L'HABITAT 77 | | PAGE N° 1 | | |
|---|---|--|---|--------------------------------------|
| NOM ET ADRESSE DE L'EXPÉDITEUR OFFICE PUBLIC DE L'HABITAT 77 AGENCE DE VAL DE SEINE 10 Avenue Charles Péguy 77000 MELUN Tél : 01.64.14.11.11 Fax : 01.64.14.14.94 Siret : 277 700 019 00015 | | BON DE TRAVAUX N° 2017 29545 EXPERT HABITAT INGENIERIE 21 RUE D'ALBERT 62450 AVESNES LES BAPAUME Téléphone : 0321734144 | | |
| Réf. fournisseur F / 5140 Marché n° 2017 4473 1 Provenance Objet HONORAIRES | SERVICE V.SEINE Techniciens ÉMETTEUR BLEIDE CYNTHIA | | | |
| LOCALISATION Programme 13 MELUN - MONTAIGU Tranche 10 Ensemble LDE1 Escalier D0 Étage 00 Logement 2 Module 13LD00002 Retrait des clés CHEZ LE GARDIEN | ADRESSE 27 AVENUE A. DE SAINT EXUPERY 77000 MELUN | | | |
| DÉLAI D'EXÉCUTION 2 JOURS | | PÉRIODE DU 20-12-2017 AU 21-12-2017 | | |
| ARTICLE AMIS REPERAGE AVANTÉ AVANT TRAVAUX - TVX ENTRETIENS OU RÉPARATIONS ENTRE 1 A | DESIGNATION ANALYSE EN LABORATOIRE - ANALYSE MCLP 1A 10 PRELEVEMENTS (ISSUS D'UN MEME PEINTURE PLAFOND SALLE DE BAIN ET SEJOUR CONTACTER LE GARDIEN AU 06 35 40 92 27 | QUANTITÉ 1,00 8,00 | PRIX UNITAIRE H.T. 5,00 25,00 | TOTAL H.T. 5,00 200,00 |
| TOTAL H.T. | | | | 205,00 |
| H.T. ACTUALISE COEFFICIENT REGIONAL RABAIS | | | | |
| TOTAL H.T. | | | | |
| T.V.A. 20,00 % | | | | 41,00 |
| TOTAL T.T.C. | | | | 246,00 |
| AFFECTATION BUDGETAIRE | | CODES STRUCTURE ET SCHEMA : ENTLOG | | |
| CODE BUDGET 1 HONAMIA RUBRIQUE A780 INSTANCES VLS SVLA | LIBELLE DU POSTE BUDGETAIRE HONORAIRES DIAG AMIANTE | | MONTANT T.T.C. 246,00 | |
| AFFECTATION ANALYTIQUE | | | | |
| CODE BUDGET 1 HONAMIA | REFERENCES PATRIMOINE 13 10 LDE1 00 | REFERENCES OCCUPANT 13LD00002 L9028451 | MONTANT T.T.C. 246,00 | |
| Voir en page 2 la suite du BON DE TRAVAUX N° 2017 29545 | | | | |
| ORIGINAL À CONSERVER PAR LE DESTINATAIRE | | | | |

ELEMENTS A SONDER OU A ANALYSER NON PRESENTS:

F \ CONDITIONS DE REALISATION DU REPERAGE

Le repérage amiante avant travaux, contient les informations sur la présence d'amiante dans les matériaux et produits du bâtiment afin d'informer les intervenants réalisant des activités ou interventions sur des matériaux et/ou équipements susceptibles de libérer des fibres d'amiante selon la liste citée dans le cadre E.

Il consiste à identifier et localiser, par inspections visuelles et investigations approfondies pouvant être destructives, l'ensemble des matériaux et produits contenant de l'amiante incorporés ou faisant indissociablement corps avec les locaux et les zones de l'immeuble objet des travaux.

Lorsque l'absence de marquages spécifiques ou de documents ne permet pas à l'opérateur de repérage d'attester de la présence ou de la non présence d'amiante dans les matériaux et produits, des prélèvements seront effectués afin de déterminer par analyse la présence ou non d'amiante.

Procédures de prélèvement :

Les prélèvements sur des matériaux ou produits susceptibles de contenir de l'amiante sont réalisés en vertu des dispositions du Code du Travail.

Le matériel de prélèvement est adapté à l'opération à réaliser afin de générer le minimum de poussières. Dans le cas où une émission de poussières est prévisible, le matériau ou produit est mouillé à l'eau à l'endroit du prélèvement (sauf risque électrique) et, si nécessaire, une protection est mise en place au sol ; de même, le point de prélèvement est stabilisé après l'opération (pulvérisation de vernis ou de laque, par exemple).

Pour chaque prélèvement, des outils propres et des gants à usage unique sont utilisés afin d'éliminer tout risque de contamination croisée. Dans tous les cas, les équipements de protection individuelle sont à usage unique.

L'accès à la zone à risque (sphère de 1 à 2 mètres autour du point de prélèvement) est interdit pendant l'opération. Si l'accompagnateur doit s'y tenir, il porte les mêmes équipements de protection individuelle que l'opérateur de repérage.

L'échantillon est immédiatement conditionné, après son prélèvement, dans un double emballage individuel étanche.

Les informations sur toutes les conditions existantes au moment du prélèvement susceptible d'influencer l'interprétation des résultats des analyses (environnement du matériau, contamination éventuelle, etc.) seront, le cas échéant, mentionnées dans la fiche d'identification et de cotation en annexe.

Sens du repérage pour évaluer un local :



G \ RAPPORTS PRECEDENTS

NEANT

H \ RESULTATS DETAILLES DU REPERAGE

LISTE DES LOCAUX / PARTIES D'IMMEUBLE VISITEES/NON VISITEES CONCERNEES PAR LES TRAVAUX ET JUSTIFICATION

| PIECE | ETAGE | JUSTIFICATION | VISITE | TRAVAUX |
|----------------|-------|---------------|--------|-----------|
| Entrée | | | OUI | CONCERNEE |
| Cuisine | | | OUI | CONCERNEE |
| Séjour | | | OUI | CONCERNEE |
| Chambre 2 | | | OUI | CONCERNEE |
| Chambre 1 | | | OUI | CONCERNEE |
| WC | | | OUI | CONCERNEE |
| Couloir | | | OUI | CONCERNEE |
| Salle de bains | | | OUI | CONCERNEE |

DESCRIPTION DES REVETEMENTS EN PLACE AU JOUR DE LA VISITE

| PIECE | MUR1 | MUR2 | MUR3 | MUR4 | PLANCHER BAS | PLANCHER HAUT | PORTES | FENETRE1 | FENETRE2 |
|-------------------|------------------------|------------------------|------|------|-----------------|------------------|--------|----------|----------|
| Entrée | Béton | Plaque de plâtre | | | Sol souple | Enduit | | | |
| Cuisine | Plaque de plâtre | Béton | | | Sol souple | Enduit | | | |
| Séjour | Plaque de plâtre | Béton | | | Sol souple | Enduit | | | |
| Chambre 2 | Plaque de plâtre | Béton | | | Sol souple | Enduit | | | |
| Chambre 1 | Béton | Plaque de plâtre | | | Sol souple | Enduit | | | |
| WC | Plaque de plâtre | Béton | | | Sol souple | Enduit | | | |
| Couloir | Béton | Plaque de plâtre | | | Sol souple | Enduit | | | |
| Salle de bains | Béton | Plaque de plâtre | | | Sol souple | Enduit | | | |

LA LISTE DES MATERIAUX OU PRODUITS CONTENANT DE L'AMIANTE, SUR ZONE DE SIMILITUDE D'OUVRAGE ET SUR JUGEMENT PERSONNEL

| PIECE | ETAGE | ELEMENTS | DESCRIPTIF LABORATOIRE | Echantillon | REPERAGE | ETAT | RESULTAT | METHODE |
|-------|-------|----------|------------------------|-------------|----------|------|----------|---------|
| NEANT | | | | | | | | |

ZSO : Zone de Similitude d'Ouvrage

LA LISTE DES MATERIAUX OU PRODUITS CONTENANT DE L'AMIANTE, APRES ANALYSE

| PIECE | ETAGE | ELEMENTS | DESCRIPTIF LABORATOIRE | Echantillon | REPERAGE | ETAT | RESULTAT |
|-------|-------|----------|------------------------|-------------|----------|------|----------|
| NEANT | | | | | | | |

ZSO : Zone de Similitude d'Ouvrage

LA LISTE DES MATERIAUX SUSCEPTIBLES DE CONTENIR DE L'AMIANTE, MAIS N'EN CONTENANT PAS.

| PIECE | ETAGE | ELEMENTS | DESCRIPTIF LABORATOIRE | Echantillon | REPERAGE | ETAT | RESULTAT | METHODE |
|----------------|-------|-------------------------|--|---------------|----------|----------|---------------------|------------------|
| Salle de bains | | Enduit / Peinture béton | Enduit plâtreux blanc en vrac + papier non séparable + peinture non séparable | 13LD00002P001 | Plafond | BON ETAT | Amiante non détecté | RESULTAT ANALYSE |
| Séjour | | Enduit / Peinture béton | Enduit plâtreux blanc en vrac avec poussières non séparable + peinture non séparable | 13LD00002P002 | Plafond | BON ETAT | Amiante non détecté | RESULTAT ANALYSE |

ZSO : Zone de Similitude d'Ouvrage

ANNEXE 1 – PHOTOS DES ELEMENTS AMIANTES ET/OU NON AMIANTES

| PRELEVEMENT : 13LD00002P001 | | | |
|-----------------------------|---|---------------------|--------------------|
| NOM DU CLIENT | NUMERO DU DOSSIER | | PIECE OU LOCAL |
| OPH77 | 13LD00002 26/12/2017 | | Salle de bains |
| ELEMENT | DESCRIPTIF DU LABORATOIRE | DATE DE PRELEVEMENT | NOM DE L'OPERATEUR |
| Enduit / Peinture béton | Enduit plâtreux blanc en vrac + papier non séparable + peinture non séparable | 26/12/2017 | BEDEL Gaetan |
| LOCALISATION | | RESULTAT | |
| Plafond | | Amiante non détecté | |

EMPLACEMENT



| PRELEVEMENT : 13LD00002P002 | | | |
|-----------------------------|--|---------------------|--------------------|
| NOM DU CLIENT | NUMERO DU DOSSIER | | PIECE OU LOCAL |
| OPH77 | 13LD00002 26/12/2017 | | Séjour |
| ELEMENT | DESCRIPTIF DU LABORATOIRE | DATE DE PRELEVEMENT | NOM DE L'OPERATEUR |
| Enduit / Peinture béton | Enduit plâtreux blanc en vrac avec poussières non séparable + peinture non séparable | 26/12/2017 | BEDEL Gaetan |
| LOCALISATION | | RESULTAT | |
| Plafond | | Amiante non détecté | |

EMPLACEMENT

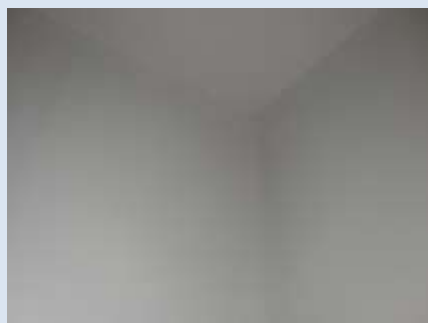

ANNEXE 3 – PROCES VERBAUX D'ANALYSES



RAPPORT D'ESSAI N° IT071801-3994 EN DATE DU 05/01/2018
RECHERCHE ET IDENTIFICATION D'AMIANTE SUR UN PRELEVEMENT DE MATERIAU

(Ce rapport est à conserver par le client jusqu'à la fin de la période de validité de l'analyse.)

Cliant :
AGENCE EHI EOP - COMPTES MATERIAUX - EXPERT
HABITAT & INDUSTRIE INGENIERIE
N° 4 RESULTAT MATERIAUX SERVICE PRODUCTION
2 rue Traversière
7890 LES ALLUETS LE ROI

Prélèvement :
Commande ITGA : IT0718-05
Échantillon ITGA : IT071801-3994
Reçu au laboratoire le : 02/01/2018

Réf. Client :

| | |
|------------------|---|
| Commande | 13LD00002-01 |
| Destinataire | 13LD00002-01 - 27 AVENUE DE ST EXUPERY LOT 2 77930 MELUN |
| Echantillon | 13LD00002P001 / LOGEMENTS COLLECTIFS - - - / Salle de bain Richard Erubik - Peinture laquée |
| Description ITGA | Enduit plâtreux blanc en vrac / Papier / Peinture |

Préparation :
Effectuée de façon à être représentative de l'échantillon
- par une analyse au Microscopie Electronique à Transmission Analytique (META) - Imagerie numérique, récupérateur de poussières sur grille de microscopie électronique (méthode interne FI 085 ou FI 206)

Technique Analytique :
- Microscopie Electronique à Transmission Analytique (méthode interne NF X 40-059)

Résultat :

| Précision Analytique | Technique analytique (si date d'analyse) | Résultat | Type d'analyse | Niveau de confiance |
|---|--|---------------------|----------------|---------------------|
| Enduit plâtreux blanc en vrac + papier non séparables + peinture non séparables | META le 04/01/2018 | Absence non détecté | --- | 1 |

Validé par : Antoine BLANDEL - Analyste

La responsabilité de ce rapport émane de nos analyses, par elles seules, ne peuvent être considérées comme représentatives de l'ensemble.
Les données publiées en fin de rapport, les observations et les conclusions peuvent varier en fonction de la précision de l'analyse.



RAPPORT D'ESSAI N° IT071801-3995 EN DATE DU 05/01/2018
RECHERCHE ET IDENTIFICATION D'AMIANTE SUR UN PRELEVEMENT DE MATERIAU

(Ce rapport est à conserver par le client jusqu'à la fin de la période de validité de l'analyse.)

Cliant :
AGENCE EHI EOP - COMPTES MATERIAUX - EXPERT
HABITAT & INDUSTRIE INGENIERIE
N° 4 RESULTAT MATERIAUX SERVICE PRODUCTION
2 rue Traversière
7890 LES ALLUETS LE ROI

Prélèvement :
Commande ITGA : IT0718-05
Échantillon ITGA : IT071801-3995
Reçu au laboratoire le : 02/01/2018

Réf. Client :

| | |
|------------------|---|
| Commande | 13LD00002-01 |
| Destinataire | 13LD00002-01 - 27 AVENUE DE ST EXUPERY LOT 2 77930 MELUN |
| Echantillon | 13LD00002P002 / LOGEMENTS COLLECTIFS - - - / Salle Richard Erubik - Peinture laquée |
| Description ITGA | Enduit plâtreux blanc en vrac avec poussières / Peinture |

Préparation :
Effectuée de façon à être représentative de l'échantillon
- par une analyse au Microscopie Electronique à Transmission Analytique (META) - Imagerie numérique, récupérateur de poussières sur grille de microscopie électronique (méthode interne FI 085 ou FI 206)

Technique Analytique :
- Microscopie Electronique à Transmission Analytique (méthode interne NF X 40-059)

Résultat :

| Précision Analytique | Technique analytique (si date d'analyse) | Résultat | Type d'analyse | Niveau de confiance |
|--|--|---------------------|----------------|---------------------|
| Enduit plâtreux blanc en vrac avec poussières non séparables + peinture non séparables | META le 05/01/2018 | Absence non détecté | --- | 1 |

Validé par : Antoine BLANDEL - Analyste

La responsabilité de ce rapport émane de nos analyses, par elles seules, ne peuvent être considérées comme représentatives de l'ensemble.
Les données publiées en fin de rapport, les observations et les conclusions peuvent varier en fonction de la précision de l'analyse.

ATTESTATION(S)



ALLIANZ IARD
Boulevard Desseigneuses Emplacement
Case postale 4 12 30
3001 DORIGNAN SUISSE

ALLIANZ RESPONSABILITE CIVILE DES ENTREPRISES DE SERVICE

La société ALLIANZ (IARD) certifie que :

EXPERT HABITAT INGENIERIE
21 ROUTE D'ALBERT
62450 AVESNES LES BAPAUME

Est titulaire d'une police d'assurance Responsabilité civile Activités de services N°05807383 qui a pris effet le 01/01/2017.

Ce contrat a pour objet de :

- Satisfaire aux obligations édictées par l'ordonnance n°2005 - 855 du 8 juin 2006 et son décret d'application n°2006 - 1114 du 3 septembre 2006, codifiés aux articles R612-4 et L271-4 à L271-6 du code de la construction et de l'habitation, ainsi que ses textes subséquents.
- Garantir l'assuré contre les conséquences pécuniaires de la responsabilité civile qu'il peut encourir à l'égard des tiers du fait de ses activités professionnelles déclarées aux Dispositions Particulières à savoir :
 - Le conseil des Risques d'exposition au plomb
 - Diagnostic Performance Énergétique (DPE)
 - Plombage dynamique avant, pendant, contrôle pénultième
 - Plombage d'urgence avant / après travaux et démolition
 - Plombage d'urgence sur surfaces blanchies ou similaires
 - Plombage de plomb avant / après travaux et démolition
 - Dossier technique amiante
 - Diagnostic amiante parties intérieures
 - Présence de termites et autres insectes xylophages

Le montant de la garantie Responsabilité Civile Professionnelle est de 1 000 000,00 € par sinistre et 1 500 000,00 € par année.

Le présent document, établi par ALLIANZ, est valable jusqu'au 31/12/2017 sous réserve du paiement des cotisations. Il a pour objet d'attester l'existence d'un contrat. Il ne constitue toutefois pas une présomption d'application des garanties et ne peut engager ALLIANZ au-delà des clauses, conditions et limites du contrat auquel il se réfère. Les exceptions de garantie applicables au souscripteur le sont également aux bénéficiaires de l'indemnité (réalisation, nullité, règle proportionnelle, exclusions, déchéances, ...).

Toute adjonction autre que le cachet et la signature du représentant de la Société est réputée non écrite.

Fait à Bordeaux, le 10/12/2016

Pour la copagnie

CERTIFICAT DE COMPETENCES



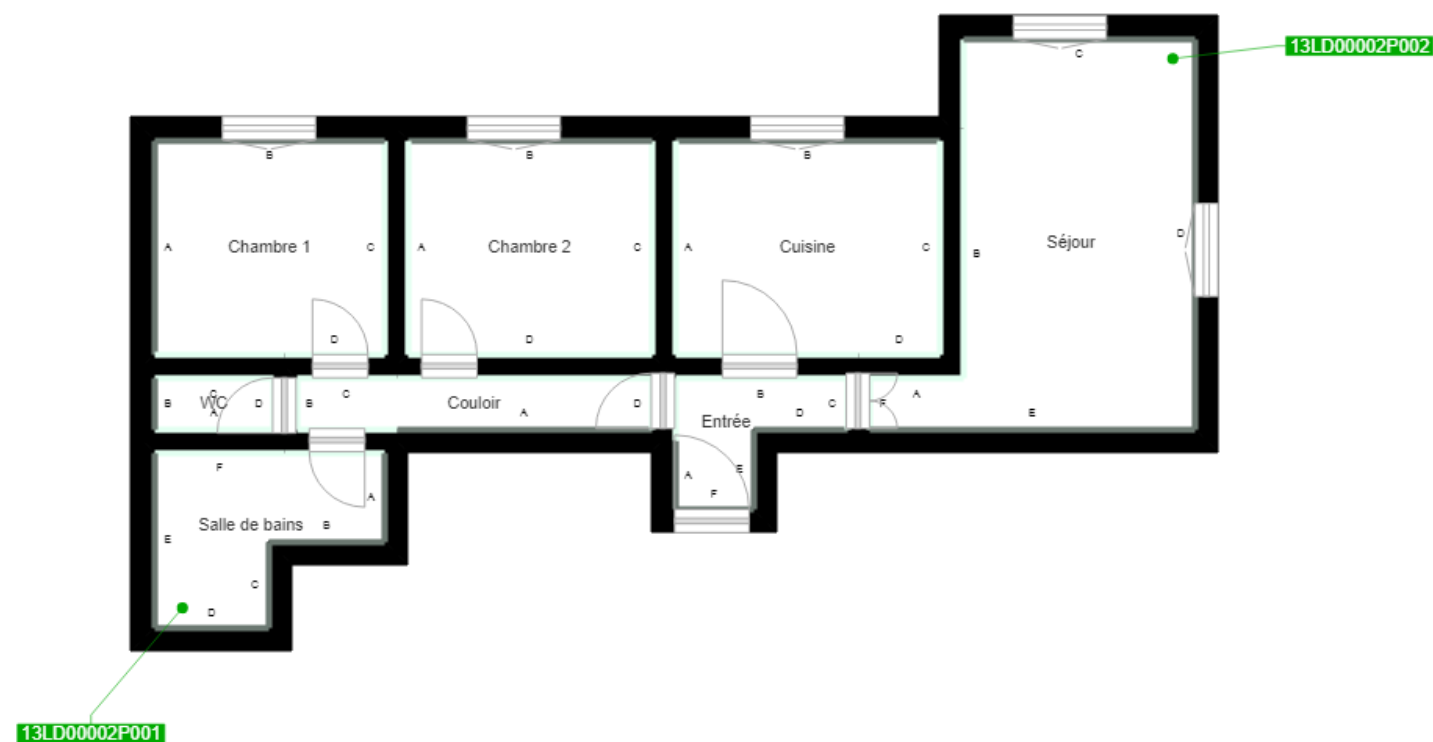

| | |
|--|--|
| | Murs périphériques / Plaques de plâtre |
| | Murs Bois |
| | Murs Brique |
| | Murs Béton brut |
| | Cloisons Plaques de plâtre |
| | Murs carreaux de plâtre |
| | Murs Béton / Enduit |
| | Murs porteurs et/ou mur de refend / Plaques de plâtre |
| | Murs périphériques / Doublage (plaque de plâtre + isolant) |
| | Torchis |
| | Murs Amiantés |
| | Murs Brique / Enduit |
| | Murs Brique plâtrière |

- Prélèvements de sol amiantés
- Prélèvements de sol non amiantés
- Prélèvements de plafonds amiantés
- Prélèvements de plafonds non amiantés
- Prélèvements de murs amiantés
- Prélèvements de murs non amiantés
- X Autres types de prélèvements amiantés
- X Autres types de prélèvements non amiantés